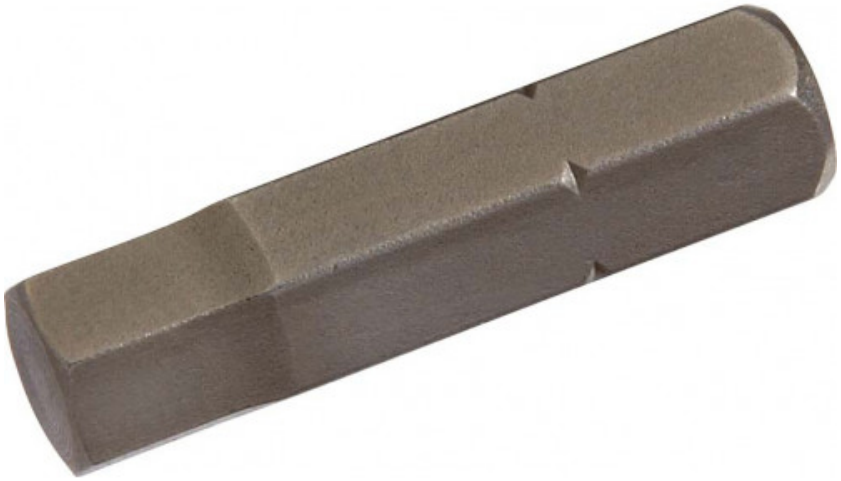

Embouts 5/16", 6 pans pour matériaux tendres

E-212-H...

SAM Outillage
10 rue Camille de Rochetaillée
42000 Saint-Etienne - France

RCS Saint-Etienne B 338 002 231 | SAS au capital de 8 189 583 €

https://www.sam-outillage.fr/

Photos et textes non contractuels. Ne pas jeter sur la voie publique. Document généré le 2024-04-29 03:46:26

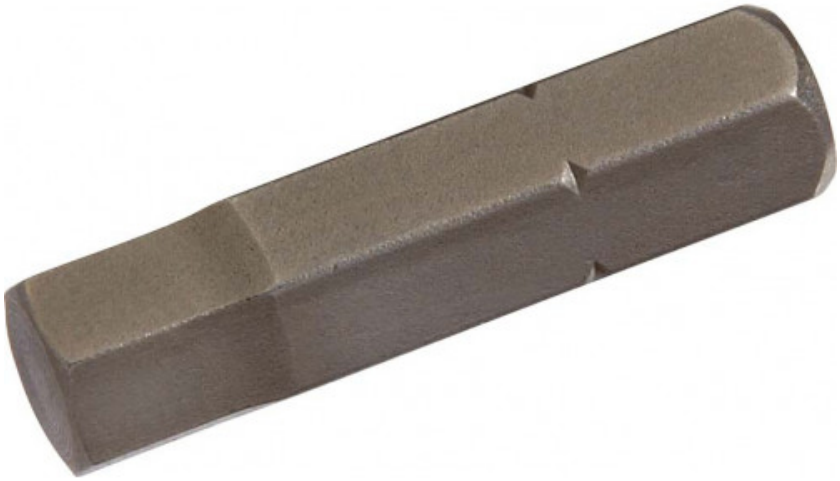

DESCRIPTION

Embouts 5/16", 6 pans pour matériaux tendres

Embouts durs.Entraînement 5/16.

NORMES / DIRECTIVES

NF ISO 1173, DIN 3126

DONNÉES SPÉCIFIQUES

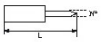

Référence commerciale	L (mm)	Poids (g)	Empreinte	Garantie
E-212-H8 (non commercialisé)	29	12	8	C
E-212-H3 (non commercialisé)	29	10	3	C
E-212-H4 (non commercialisé)	29	10	4	C
E-212-H12 (non commercialisé)	33	15	12	C
E-212-H6 (non commercialisé)	29	12	6	C
E-212-H5 (non commercialisé)	29	12	5	C
E-212-H10 (non commercialisé)	29	15	10	C

Garantie appliquée

C | Consommable
Les produits de cette catégorie ne sont pas échangés et sont liés à un phénomène d'usure normale.

>> En savoir plus