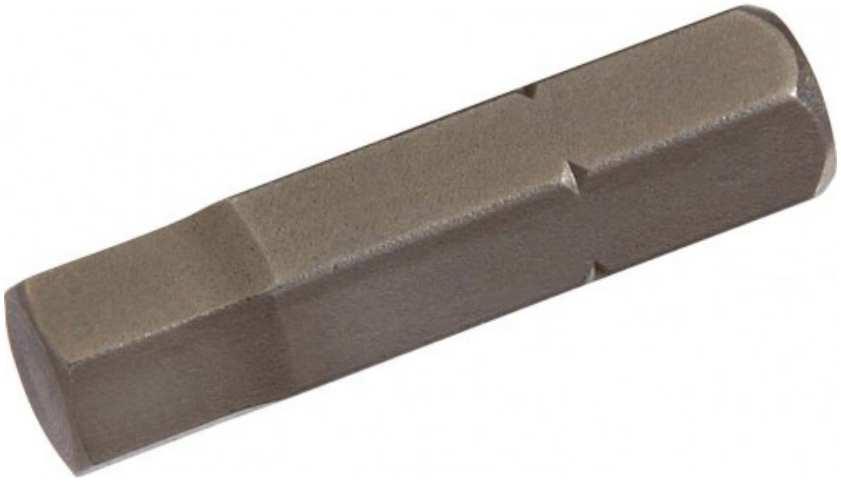

Embouts 1/4 6 pans pour matériaux tendres

E-112-H5

E-112-H...

SAM Outillage
10 rue Camille de Rochetaillée
42000 Saint-Etienne - France

RCS Saint-Etienne B 338 002 231 | SAS au capital de 8 189 583 €

https://www.sam-outillage.fr/

Photos et textes non contractuels. Ne pas jeter sur la voie publique. Document généré le 2024-04-28 13:37:50

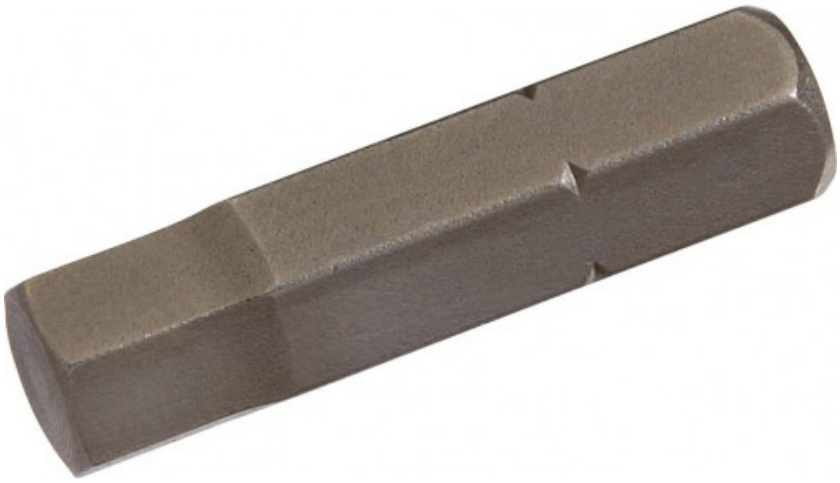

DESCRIPTION

Embouts 1/4 6 pans pour matériaux tendres

Embouts durs.Entraînement 1/4.

NORMES / DIRECTIVES

NF ISO 1173, DIN 3126

Photos et textes non contractuels. Ne pas jeter sur la voie publique. Document généré le 2024-04-28 13:37:50

E-112-H5
Embouts 1/4 6 pans pour matériaux tendres

DONNÉES SPÉCIFIQUES

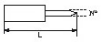

Désignation	SET 3 EMBOUTS 1/4" DURS POUR MATERIAUX TENDRES 6 PANS 5 MM
Référence commerciale	E-112-H5
L (mm)	25
Poids (g)	5
Empreinte	N° 5
Garantie	C

Garantie appliquée

C | Consommable
Les produits de cette catégorie ne sont pas échangés et sont liés à un phénomène d'usure normale.

>> En savoir plus