Compas à verge

783-V-53

SAM Outillage
10 rue Camille de Rochetaillée
42000 Saint-Etienne - France

RCS Saint-Etienne B 338 002 231 | SAS au capital de 8 189 583 €

https://www.sam-outillage.fr/

Photos et textes non contractuels. Ne pas jeter sur la voie publique. Document généré le 2024-04-28 10:56:44

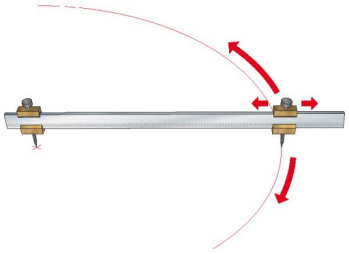

DESCRIPTION

Compas à verge

Compas composé de deux coulisseaux positionnables sur une bande (verge).Usage identique à celui d'un compas droit, mais adapté aux grandes dimensions.

DONNÉES SPÉCIFIQUES

SAM Outillage
10 rue Camille de Rochetaillée
42000 Saint-Etienne - France
RCS Saint-Etienne B 338 002 231 | SAS au capital de 8 189 583 €
https://www.sam-outillage.fr/

Photos et textes non contractuels. Ne pas jeter sur la voie publique. Document généré le 2024-04-28 10:56:44

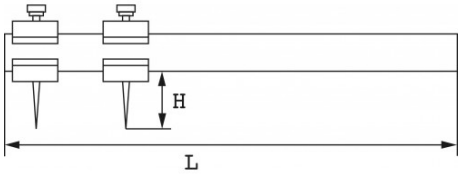

Désignation	COMPAS A VERGE
Référence commerciale	783-V-53
L (mm)	555
Poids (g)	700
H (mm)	30
Longueur graduée mm	500
Garantie	O | Garantie SAM OUTIL

Garantie appliquée

O | Garantie SAM OUTIL

Garantie sans limitation de durée, sur les outils utilisés dans des conditions normales.

>> En savoir plus