Tournevis pose-vis pour empreinte Phillips®

267-P-...Empreinte_Phillips

SAM Outillage
10 rue Camille de Rochetaillée
42000 Saint-Etienne - France

RCS Saint-Etienne B 338 002 231 | SAS au capital de 8 189 583 €

https://www.sam-outillage.fr/

Photos et textes non contractuels. Ne pas jeter sur la voie publique. Document généré le 2024-04-29 12:56:38

DESCRIPTION

Tournevis pose-vis pour empreinte Phillips®

Lame en acier au chrome-vanadium.Un guide à tige coulissante maintient n'importe quelle forme de tête de vis sur la lame du tournevis.Pratique en cas d'accès difficile et possibilité de tenir l'ensemble d'une seule main.Présentation brunie.

DONNÉES SPÉCIFIQUES

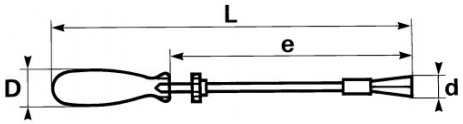

Référence commerciale	L (mm)	Poids (g)	e (mm)	D (mm)	Empreinte	Garantie
267-P-1	220	96	125	24	NÂ° 1	O
267-P-2	270	118	180	24	NÂ° 2	O

Garantie appliquée

O | Garantie SAM OUTIL

Garantie sans limitation de durée, sur les outils utilisés dans des conditions normales.

>> En savoir plus